

대전 최초의 사립대학에서
중부권 최강의 혁신대학으로

2024 목원대학교

수시·정시
신입학 전형계획 주요사항

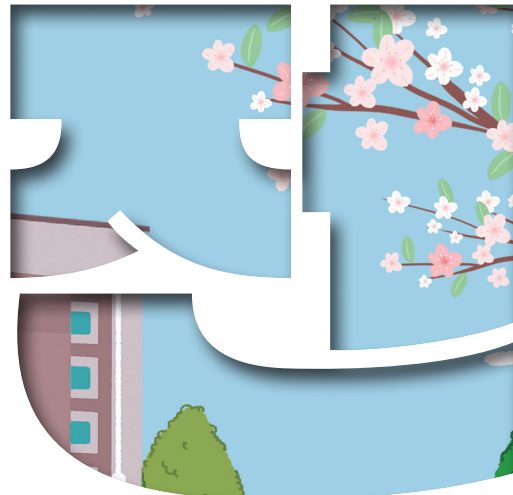

2024학년도 신입학 모집인원

모집전형		모집인원	수시													정시			
			정원내						정원의외							정원내			
			학생부 교과			학생부 종합			실기/실적 위주			학생부 교과				수능 위주	학생부 교과		실기/실적 위주
			교과	교과 면접	지역 인재	사회적 배려자	학생부 종합	실기 교과	실기	특기 자	농·어·촌 학생	특성화 고교 졸업자	기초생활 수급자 및 차상위계층	장애인 등 대상자	일반 학생	일반 학생	일반 학생		
모집학과(부)		교과 100	교과 + 면접	교과 100	교과 100	서류 100	실기 + 교과	실기 100	체육	교과 100				수능100	교과100		실기, 실기 + 수능	실기, 실기 + 수능	
신학 대학	신학과 교직	41	41											약간명	-	-			
문 화 콘 텐 츠 대 학	영어학과	23	23							20내					-	-			
	역사학과	27	23			4				20내					-	-			
	사회복지학과	60	12	35	5	5				60내			약간명	3	-	-			
	연극영화영상학부 - 연기전공 교직 - 영화영상전공 교직	45	16	7				17			-	-				-		5	
사 회 과 학 대 학	경영학과	44	32		5	5				40내	40내		40내		2	-			
	항공호텔관광경영학과	43	39		4					40내	40내		40내		-	-			
	부동산금융보험학과	31	26		5					30내	30내		30내		-	-			
	금융경제학과	22	22							20내	20내		20내		-	-			
	글로벌비즈니스학과	24	24							20내	20내		20내		-	-			
	중국문화비즈니스학과 교직	22	22							20내	20내		20내		-	-			
	마케팅빅데이터학과	26	22		4					20내	20내		20내		-	-			
	광고홍보커뮤니케이션학부 - 광고홍보전공 - 언론영상콘텐츠전공	60	55			5				60내	60내		60내		-	-			
	경찰행정학부 - 경찰행정전공 - 국방·일반행정전공	55	45		5	5				50내	-		50내		-	-			
경찰법학과	60	42	5	10	2			23	60내	-	35	60내		1	-				
보 건 안 전 대 학	식품제약학부 - 식품전공 - 제약전공	37	28		8					30내	-		30내		1	-			
	화장품학과	22	19		3					20내	-		20내		-	-			
	생명과학과	41	33		8					40내	-		40내		-	-			
	소방안전학부 - 소방안전전공 - 인명구조전공	80	68		10	2				80내	-		80내		-	-			
	스포츠건강관리학과	60	20				33	7		-	-		-		-	-	-		
	외식조리·제과제빵학과	30	25		5					30내	30내		30내		-	-			
	보건의료관리학과	27	22		5					20내	-		20내		-	-			
	응급구조학과	26	21		5					20내	-		20내		-	-			
고 과 대 학	건축학부◆ - 건축학전공(5년) - 건축공학전공	70	60		10					70내	70내		70내		-	-			
	도시공학과	27	27							20내	20내		20내		-	-			
	컴퓨터공학과	40	34		6					40내	40내		40내	약간명	-	-			
	전기전자공학과	33	28		5					30내	30내		30내		-	-			
	게임소프트웨어공학과	27	22		5					20내	20내		20내		-	-			



모집전형		모집인원	수시											정시								
			정원내						정원의외					정원내								
			학생부 교과			학생부 종합			실기/실적 위주			실기/ 실적위주		학생부 교과			수능 위주		학생부 교과		실기/실적 위주	
			교과	교과 면접	지역 인재	사회적 배려자	학생부 종합	실기 교과	실 기	특 기 자	농·어·촌 학생	특성화 고교 졸업자	기초생활 수급자 및 차상위계층	장애인 등 대상자	일반 학생		일반 학생		일반 학생			
		가	나	다												나	다					
		교과 100	교과 + 면접	교과 100	교과 100	서류 100	실기 + 교과 100	실기 100	체육	실기 100	교과 100		수능100		교과100		실기, 실기 + 수능	실기, 실기 + 수능				
사 범 대 학	국어교육과 교직	31	20	11											-	-	-					
	영어교육과 교직	31	23		5									3		-						
	수학교육과 교직	24	12	12											-							
	음악교육과 교직 ♣	27	5				15												7			
	미술교육과 교직 ♣	29	6				18							5		-						
	유아교육과 교직	26		26										-		-						
음 악 대 학	성악·뮤지컬학부 ♣ - 성악전공 - 뮤지컬전공	28	5					21											2			
	실용음악학부 ♣ - 보컬전공 - 기악전공	30						27											3			
	관현악· 작곡학부 ♣	관악전공	38						15													
		현악전공							15													
		작곡전공							8													
	피아노학부 ♣ - 피아노연주전공 - 피아노교육전공	40						40														
국악과 ♣	25						25											-				
미 술 · 디 자 인 대 학	미술학부 ♣ - 한국화전공 - 서양화전공 - 아트미디어전공	45	10					35					40내									
	입체조형학부 ♣ - 조소전공 - 입체캐릭터전공	30	8					22					30내									
	시각커뮤니케이션 디자인학과	45	10					35					40내									
	산업디자인학과	40	10					30					40내									
	섬유·패션디자인학과	38	10					28					30내									
	도자디자인학과	35	9					26					30내									
	웹툰 애니 메이션 게임 대학	웹툰학과 ♣	82	20				8	48									3	3			
애니메이션학과 ♣	40	10						28										2				
게임콘텐츠학과 ♣	40	10						28										2				
독립 학부	국제예술·한국어학부 - 디지털만화애니메이션전공 - 한국어교육전공 ◆	1	1																			
2024학년도 모집계획		1,828	1,020	96	113	4	24	74	448	7	44	20	35	약간명	3	8	4	-	3	-	15	9

※ 정시 모집인원 “-” 표시의 학과(부)는 수시 미충원 이월인원이 있을 경우 정시모집에서 모집단위별로 수시 미충원 인원만큼 이월선발합니다.
 ※ **교직** 표시는 교직이수가 가능한 학과(전공)로 졸업 후 교원자격증을 취득할 수 있습니다.
 ※ **♣** 표시는 한국건축학교육인증원(KAAB)의 건축학교육 전문학위 인증을 취득한 프로그램입니다.
 ※ **♣** 표시는 문화예술교육사 공인자격 취득을 위한 인정교육과정운영 학과(부)입니다.
 ※ **◆** 표시는 외국인에게 한국어를 교육할 수 있는 문화체육관광부 발행 한국어교사 자격증 취득이 가능합니다.
 ※ 모든 학과간 복수전공(각각 36학점씩만 취득), 부전공(21학점 취득) 가능합니다. 단, 비사범계에서 사범계로 복수/부전공은 불가합니다.

2024학년도 전형 일정



1 수시모집

원서접수기간 : 2023.09.11.(월)~15.(금) 21:00까지

		전형유형	일시
면접 고사	학생부교과	교과면접	2023.11.04.(토) 10:00~
		교과면접(유아교육과)	2023.11.03.(금) ~ 04.(토) 10:00~
실기 고사	실기/실적위주 (실기전형)	음악대학	2023.10.14.(토) 09:00~
	실기/실적위주 (실기교과전형)	스포츠건강관리학과	
	실기/실적위주 (실기교과전형)	음악교육과, 미술교육과, 웹툰학과	2023.10.21.(토) 10:00~
	실기/실적위주 (실기전형)	미술·디자인대학, 웹툰애니메이션게임대학, 연극영화영상학부	2023.10.28.(토) 10:00~
	실기/실적위주 (농·어촌학생전형)	미술·디자인대학	
합격자 발표	학생부교과 (100%)	교과	2023.10.13.(금) 16:00~
		지역인재	
		사회적배려자	
	실기/실적위주	실기교과	2023.11.10.(금) 16:00~
		실기	
		특기자	
	학생부교과 (교과면접) (정원외)	농·어촌학생(정원외)	2023.12.01.(금) 16:00~
		교과면접	
		농·어촌학생(정원외)	
		특성화고교졸업자(정원외)	
학생부종합	기초생활수급자 및 차상위계층(정원외)	2023.12.01.(금) 16:00~	
	장애인등 대상자(정원외)		
	학생부종합	학생부종합	

※ 합격자 발표는 전형유형별로 3회에 걸쳐 발표하오니 참고하시기 바랍니다.

2 정시모집

원서접수기간 : 2024.01.03.(수)~06.(토) 21:00까지

		전형유형	일시	
실기 고사	실기/실적위주 (일반학생)	'나'군	음악대학 (성악·뮤지컬학부, 실용음악학부, 관현악·작곡학부, 피아노학부) 스포츠건강관리학과, 연극영화영상학부	2024.01.18.(목) 09:00~
			미술·디자인대학, 웹툰학과, 게임콘텐츠학과	2024.01.23.(화) 10:00~
		'다'군	음악교육과, 국악과, 애니메이션학과	2024.01.30.(화) 10:00~
합격자 발표	수능/학생부위주 (일반학생)	모든군	전 모집단위	2024.01.26.(금) 16:00~
	실기/실적위주 (일반학생)	'나'군 '다'군	전 모집단위	2024.02.06.(화) 16:00~
	학생부위주 (정원외 모든 전형)	해당군	전 모집단위	

2024학년도 수시모집 성적반영비율 안내

구분	전형명	전형요소별 반영비율			
		학생부(교과)	실기	면접	서류(입상실적)
학생부교과	교과, 지역인재, 사회적배려자	100%			
	교과면접	70%		30%	
학생부종합	학생부종합				서류100%
실기/실적 위주	실기교과	스포츠건강관리학과	10%	90%	
		웹툰학과			
	실기	음악교육과	40%	60%	
		미술교육과			
		연극영화영상학부			
농·어촌학생 (정원외)	음악대학		100%		
	미술·디자인대학, 웹툰애니메이션계입대학				
	농·어촌학생 (정원외) 특기자	미술·디자인대학			
학생부교과 (정원외)	스포츠건강관리학과	10%			90%
	농·어촌학생, 특성학교졸업자, 기초생활수급자 및 차상위계층, 장애인 등 대상자(해당 모집단위)	100%			

※ 명목반영비율 = 실질반영비율

학생부종합전형 서류평가

○ 학생부종합전형 서류 평가기준

구분	내용	
평가자료	· 학교생활기록부(교과, 비교과)	
평가방법	· 학교생활기록부의 교과영역(석차등급, 과목별 세부능력, 특기사항 포함) 및 비교과영역을 종합적으로 평가함	
평가영역 및 요소	평가영역	세부 평가내용
	기초역량(80%)	· 교과성적, 성적향상추이, 전공관련 특정과목 성취도, 특기/능력, 지원 모집단위 관련 활동 등을 종합적으로 평가
	계열적합성(10%)	· 목표의식(계열 교과목 이수 및 성취도), 자기계발(계열에 대한 관심과 이해, 계열 관련 활동 및 경험) 등을 종합적으로 평가
	인성(10%)	· 사회성(동아리 등 각종 활동의 적극성, 리더십), 봉사정신(봉사활동 실적, 봉사에 대한 가치관), 이타성, 성실성(출결사항, 교사평가)등의 평가항목 기준으로 평가

2024학년도 면접고사 준비 가이드

1- 선행학습 영향평가 실시에 따른 면접문항 사전공개

공교육 정상화 촉진 및 선행교육 규제에 관한 특별법에 준하여 고등학교 교육과정의 범위와 수준에서 면접문항의 출제 및 평가를 진행 하고 있습니다. 지원학과(부)별 **면접문항은 면접고사 5일 이전 입학홈페이지에서 사전 공지합니다.**

2- 면접고사 진행안내

전형명	기본진행
학생부교과 교과면접전형	<ul style="list-style-type: none"> 지원학과(부)별 면접문항은 면접고사 5일 이전 입학홈페이지에서 사전 공지함 일반면접 : 다대 다면접 (면접관) (지원자) 평가영역 : 일반계열(모집단위 기본지식, 기본소양 등 종합적으로 평가함) 사범계열(품성, 적성, 교직관, 전공지식, 학업능력 등 종합적으로 평가함)

3- 면접고사 주요 평가내용

전형명	주요 평가내용
모집단위 기본지식	<ul style="list-style-type: none"> 기초학업능력 : 공개된 공통문항의 내용을 정확하게 이해하고, 질문의 핵심을 잘 파악하는지를 평가 사고력 : 답변의 내용이 창의적이고 논리적이며 지원학과(부)의 학업능력에 부합되는지를 평가
기본소양	<ul style="list-style-type: none"> 잠재력 : 자기주도적 경험의 다양성 등을 통해 대학이 원하는 인재상과 부합되는지를 평가 인성과 태도 : 면접과정을 통해 자신감, 솔직함, 인성, 태도 등을 평가



학생부 반영 방법

○ 학생부 교과 성적 반영 방법

구분	반영 교과수	반영 방법	활용 점수	학교생활기록부 학년별 반영비율(%)
전 계열	8	학년 구분 없이 상위5과목과 진로선택과목 상위3과목 총8개 과목의 등급을 반영함	석차 등급	전학년 공통(100%)

○ 진로선택과목 반영 방법

구분	반영 방법	성취도			비고
		A	B	C	
전 계열	진로선택 과목은 성취도를 기준으로 교과등급 환산	2등급	3등급	4등급	- 진로선택과목이 3개 미만인 경우 부족한 진로선택 과목은 C(4등급)으로 대체함 - 등급과 성취도가 병기되어 있는 경우 성취도는 반영하지 않고 기본 성취도 C(4등급) 부여함 - 반영교과목의 등급이 같은 경우 이수단위가 높은 과목을 반영함

○ 학생부 성적 산출 방법

구분	학생부 성적 산출 방법
전 계열	$\text{학생부 반영점수} = \sum (\text{과목별 석차등급 환산점수}) \times \frac{\text{학생부 총점}}{785}$

○ 학생부 교과 성적 기준 점수표

등급	1	2	3	4	5	6	7	8	9
환산점수	100	95	90	85	80	75	70	65	50

수능 반영 방법

○ 수능 영역별 반영 비율

모집군	전형명	수능 성적 활용지표	반영 영역수	학생부 성적 산출 방법					
				국어	수학	영어	탐구1	탐구2	한국사
모든군	수능위주 일반학생	백분위	2	국어, 수학, 영어, 탐구1, 탐구2, 한국사 중 최우수 2개 영역 반영 (최상위 영역 : 60%, 차상위 영역 : 40%)					
나, 다군	실기/실적위주 일반학생								

※ 국어, 수학영역은 공통과목과 선택과목(택1) 모두 반영

○ 영어 및 한국사 등급별 점수 환산표

등급	1	2	3	4	5	6	7	8	9
환산점수	100	90	80	75	70	65	60	50	40

2023학년도 전년도 수시 입시결과

1 학생부교과 일반학생전형

	모집단위	모집 인원	지원 인원	경쟁률	총원합격 최종순위	학생부등급(합격자)			합산점수(합격자)			총점 (학생부)	
						최초 평균	최종 평균	최저	최초 평균	최종 평균	최저		
신학대학	신학과 교직	49	62	1.27	7	3.55	3.64	6.38	852.07	838.25	707.79	1,000	
문화콘텐츠대학	영어학과	26	48	1.85	22	3.29	5.00	5.75	869.13	745.53	670.00	1,000	
	역사학과	29	95	3.28	66	2.66	3.25	4.25	902.15	865.20	818.18	1,000	
	사회복지학과	13	291	22.38	125	2.22	3.51	3.88	929.57	856.65	837.66	1,000	
	연극영화영상학과 교직	8	116	14.50	13	2.49	2.77	3.00	910.71	896.10	883.12	1,000	
사회과학대학	경영학과	35	273	7.80	237	2.96	4.67	5.88	888.50	797.53	733.77	1,000	
	항공호텔관광경영학과	28	157	5.61	129	3.14	4.57	5.50	877.55	799.76	753.25	1,000	
	부동산금융보험융합학과	38	79	2.08	41	3.88	4.47	5.75	838.33	797.57	710.00	1,000	
	금융경제학과	26	50	1.92	24	3.49	4.16	4.50	858.39	823.05	805.19	1,000	
	글로벌비즈니스학과	27	48	1.78	21	3.95	4.28	5.88	834.05	817.00	733.77	1,000	
	중국어중국통상학과 교직	27	40	1.48	13	3.45	4.38	5.75	862.43	813.31	740.26	1,000	
	마케팅빅데이터학과	30	72	2.40	42	3.62	4.31	5.50	850.51	812.77	753.25	1,000	
	광고홍보커뮤니케이션학부	36	262	7.28	191	2.73	3.52	4.25	898.81	855.41	800.00	1,000	
	행정학부	공공인재전공	26	53	2.04	27	3.65	4.13	5.13	849.22	824.68	772.73	1,000
		국방공무원전공	24	45	1.88	21	3.40	4.84	5.75	862.28	787.88	740.26	1,000
테크노과학대학	경찰법학과	38	351	9.24	231	2.75	3.81	4.38	897.47	841.51	811.69	1,000	
	식품제약학부	45	80	1.78	35	3.50	3.84	4.88	856.83	839.83	785.71	1,000	
	화장품공학과	23	82	3.57	59	2.68	3.92	5.75	903.44	836.04	740.26	1,000	
	생명과학부	42	78	1.86	36	3.50	3.78	4.63	858.06	827.25	720.00	1,000	
공과대학	소방안전학부	48	258	5.38	210	3.02	4.02	5.25	882.30	828.57	766.23	1,000	
	건축학부	50	274	5.48	202	2.89	3.81	5.00	890.26	840.85	779.22	1,000	
	도시공학과	27	62	2.30	35	3.48	3.89	4.75	859.31	744.59	0.00	1,000	
	컴퓨터공학과	38	219	5.76	180	3.11	4.20	5.75	878.33	822.14	740.26	1,000	
	전기전자공학과	32	169	5.28	137	2.86	3.93	5.63	892.45	828.66	730.00	1,000	
사범대학	게임소프트웨어공학과	22	115	5.23	92	2.69	3.87	4.75	901.12	838.31	792.21	1,000	
	국어교육과 교직	15	148	9.87	66	1.81	2.68	3.13	959.74	901.10	876.62	1,000	
	영어교육과 교직	22	117	5.32	59	2.11	2.84	3.50	939.79	896.40	857.14	1,000	
	수학교육과 교직	12	84	7.00	59	1.72	3.02	3.63	965.37	879.80	850.00	1,000	
미술·디자인대학	미술학부	10	42	4.20	27	2.10	2.67	3.63	938.96	892.26	840.00	1,000	
	조형콘텐츠학부	6	26	4.33	8	2.65	3.13	3.38	901.52	876.62	863.64	1,000	
	시각커뮤니케이션디자인학과	10	75	7.50	19	1.68	2.24	2.63	973.38	926.41	902.60	1,000	
	섬유·패션디자인학과	10	152	15.20	40	2.17	2.80	3.50	931.82	896.10	857.14	1,000	
	도자디자인학과	7	35	5.00	22	2.23	3.46	4.50	932.28	860.39	805.19	1,000	
웹툰애니메이션게임대학	웹툰학과	20	105	5.25	28	1.68	1.92	2.63	973.05	950.44	902.60	1,000	
	애니메이션학과	10	70	7.00	27	1.40	2.12	2.63	998.05	940.91	902.60	1,000	
	게임콘텐츠학과	10	107	10.70	19	1.60	2.13	2.38	978.57	937.01	922.08	1,000	

2 학생부교과 교과면접전형

	모집단위	모집 인원	지원 인원	경쟁률	총원합격 최종순위	학생부등급(합격자)			합산점수(합격자)			총점 (학생부)	
						최초 평균	최종 평균	최저	최초 평균	최종 평균	최저		
문화콘텐츠대학	사회복지학과	35	120	3.43	21	4.07	4.46	5.63	496.70	483.79	448.05	600	
사회과학대학	경영학과	9	19	2.11	0	4.69	4.78	5.38	473.58	469.46	444.00	600	
	항공호텔관광경영학과	12	24	2.00	0	4.45	4.72	6.00	485.24	477.27	436.36	600	
	광고홍보커뮤니케이션학부	10	24	2.40	0	4.12	4.26	4.63	495.19	490.91	479.22	600	
	행정학부	공공인재전공	3	6	2.00	0	4.88	4.88	4.88	471.43	471.43	471.43	600
		국방공무원전공	3	6	2.00	0	5.13	-	-	463.64	-	-	600
테크노과학대학	경찰법학과	10	26	2.60	6	3.92	4.55	5.75	500.37	481.56	444.16	600	
	생명과학부	1	2	2.00	-	-	-	-	-	-	-	600	
	소방안전학부	13	42	3.23	6	4.08	4.40	5.50	496.31	486.30	451.95	600	
사범대학	국어교육과 교직	15	53	3.53	12	2.79	3.19	4.25	537.14	524.16	490.91	600	
	영어교육과 교직	10	34	3.40	14	2.82	3.35	5.00	536.88	519.05	467.53	600	
	수학교육과 교직	12	25	2.08	5	2.82	2.92	3.75	536.04	526.26	474.00	600	
	유아교육과 교직	26	388	14.92	30	2.70	2.97	3.38	540.96	530.92	518.18	600	

3 학생부교과 지역인재전형

모집단위	모집인원	지원인원	경쟁률	총원합격 최종순위	학생부등급(합격자)			환산점수(합격자)			총점 (학생부)	
					최초 평균	최종 평균	최저	최초 평균	최종 평균	최저		
문화콘텐츠 대학	사회복지학과	5	82	16.40	13	2.55	3.40	3.63	912.98	863.64	850.65	1,000
사회 과학 대학	항공호텔관광경영학과	5	27	5.40	18	3.80	4.60	5.13	841.56	800.00	772.73	1,000
	광고홍보커뮤니케이션학과	5	34	6.80	12	3.13	3.93	4.38	877.92	835.07	811.69	1,000
	행정학부 공공인재전공	3	10	3.33	7	3.46	-	-	859.31	-	-	1,000
	행정학부 국방공무원전공	3	10	3.33	7	3.21	-	-	872.29	-	-	1,000
테크노 과학 대학	경찰법학과	5	25	5.00	20	3.10	3.69	3.88	881.82	847.40	837.66	1,000
	식품제약학부	6	15	2.50	9	3.40	3.50	3.75	862.56	857.15	844.16	1,000
	화장품공학과	3	7	2.33	2	3.38	3.96	4.88	863.64	833.33	785.71	1,000
	생명과학부	5	12	2.40	7	3.75	4.75	5.50	844.16	792.21	753.25	1,000
공과대학	소방안전학부	5	27	5.40	19	2.85	4.15	4.75	897.40	823.38	792.21	1,000
	건축학부	10	56	5.60	45	3.34	4.41	5.38	865.59	810.24	759.74	1,000
	게임소프트웨어공학과	5	25	5.00	8	3.10	3.25	3.88	879.22	871.76	837.66	1,000

2023학년도 전년도 정시 입시결과

1 정시 가군 수능위주/학생부교과 일반학생전형

모집단위	수능위주 일반학생전형							학생부교과 일반학생전형							전형 총점				
	모집 인원	지원 인원	경쟁률	총원합격 최종순위	수능환산점수(합격자)			모집 인원	지원 인원	경쟁률	총원합격 최종순위	학생부등급(합격자)				환산점수(합격자)			
					최초 평균	최종 평균	최저					최초 평균	최종 평균	최저	최초 평균	최종 평균	최저		
테크노 과학 대학	식품제약학부	27	30	1.11	3	464.22	422.20	230.00	6	3	0.50	0	3.19	2.25	2.25	582.25	922.08	922.08	1,000
	화장품공학과	9	6	0.67	0	518.67	528.00	528.00	1	0	0.00	-	-	-	-	-	-	-	1,000
	생명과학부	36	37	1.03	1	520.33	473.79	218.00	4	5	1.25	1	2.88	3.07	3.63	889.61	879.87	850.65	1,000
	소방안전학부	12	39	3.25	13	660.50	587.38	484.00	2	3	1.50	1	3.07	4.00	4.00	886.37	831.17	831.17	1,000
공과 대학	도시공학과	15	26	1.73	11	600.80	450.36	226.00	3	3	1.00	0	3.55	2.88	2.88	854.98	889.61	889.61	1,000
	컴퓨터공학과	4	33	8.25	8	836.00	638.00	612.00	2	8	4.00	2	2.94	3.25	3.50	886.37	870.13	857.14	1,000
	전기전자공학과	11	53	4.82	16	647.45	566.83	460.00	3	6	2.00	3	3.17	3.94	4.50	874.46	834.42	805.19	1,000
사범 대학	영어교육과 교직	1	13	13.00	2	1,000.00	876.00	876.00	-	-	-	-	-	-	-	-	-	-	1,000
	수학교육과 교직	2	11	5.50	6	926.00	722.00	592.00	1	3	3.00	2	2.00	-	-	941.56	-	-	1,000

2 정시 나군 수능위주/학생부교과 일반학생전형

모집단위	수능위주 일반학생전형							학생부교과 일반학생전형							전형 총점				
	모집 인원	지원 인원	경쟁률	총원합격 최종순위	수능환산점수(합격자)			모집 인원	지원 인원	경쟁률	총원합격 최종순위	학생부등급(합격자)				환산점수(합격자)			
					최초 평균	최종 평균	최저					최초 평균	최종 평균	최저	최초 평균	최종 평균	최저		
신학 대학	신학과 교직	10	3	0.30	0	622.00	740.00	740.00	10	2	0.20	0	2.82	2.82	4.00	902.60	902.60	831.17	1,000
문화 콘텐츠 대학	영어학과	16	19	1.19	2	677.25	683.50	284.00	4	3	0.75	0	2.88	-	-	296.54	0.00	0.00	1,000
	역사학과	9	9	1.00	0	643.56	599.20	160.00	1	0	0.00	-	-	-	-	-	-	-	1,000
	사회복지학과	11	26	2.36	15	711.09	599.80	196.00	2	2	1.00	0	3.76	3.76	4.38	844.16	844.16	811.69	1,000
	경영학과	7	16	2.29	9	689.43	525.20	324.00	2	1	0.50	0	3.63	3.63	3.63	850.65	850.65	850.65	1,000
	항공호텔관광경영학과	14	18	1.29	4	523.57	428.00	156.00	3	3	1.00	0	4.30	3.88	3.88	816.02	837.66	837.66	1,000
	부동산금융보험융합학과	12	13	1.08	1	436.17	460.86	340.00	8	8	1.00	0	3.00	3.00	3.50	221.59	221.59	0.00	1,000
	금융경제학과	17	19	1.12	2	512.12	400.60	180.00	4	3	0.75	0	-	-	-	250.00	0.00	0.00	1,000
	글로벌비즈니스학과	8	11	1.38	3	588.75	458.00	432.00	7	6	0.86	0	-	-	-	0.00	0.00	0.00	1,000
	중국어중국통상학과 교직	18	4	0.22	0	490.50	489.00	234.00	4	4	1.00	0	4.32	4.32	4.50	407.47	407.47	0.00	1,000
	마케팅비데이터학과	13	15	1.15	2	590.46	506.33	274.00	6	5	0.83	0	2.75	-	-	179.22	0.00	0.00	1,000
	광고홍보커뮤니케이션학과	8	18	2.25	10	745.25	680.89	390.00	2	4	2.00	0	2.63	2.63	2.88	902.60	902.60	889.61	1,000
	행정학부 공공인재전공	16	23	1.44	7	661.00	603.17	300.00	9	9	1.00	0	3.32	3.00	3.00	192.64	110.39	0.00	1,000
	행정학부 국방공무원전공	20	17	0.85	0	486.00	457.50	324.00	7	7	1.00	0	3.25	3.25	3.25	248.61	248.61	0.00	1,000
		경찰법학과	6	30	5.00	7	859.33	813.71	764.00	-	-	-	-	-	-	-	-	-	1,000
공과 대학	건축학부	3	27	9.00	4	897.33	807.20	720.00	-	-	-	-	-	-	-	-	-	1,000	
사범 대학	미술교육과 교직	5	31	6.20	2	958.80	954.00	924.00	-	-	-	-	-	-	-	-	-	1,000	

3 정시 다군 수능위주 일반학생전형

모집단위	수능위주 일반학생전형							전형 총점	
	모집 인원	지원 인원	경쟁률	총원합격 최종순위	수능환산점수(합격자)				
					최초 평균	최종 평균	최저		
공과대학	게임소프트웨어공학과	2	20	10.00	5	834.00	716.00	664.00	1,000